Attuazione D.G.R. 363 del 17/06/2014 e D.G.R. 415 del 04/08/2015

CARTA DELLE AREE DI EMERGENZA E DEGLI EDIFICI STRATEGICI

scala 1:10.000

Regione Lazio

Comune di Gradoli

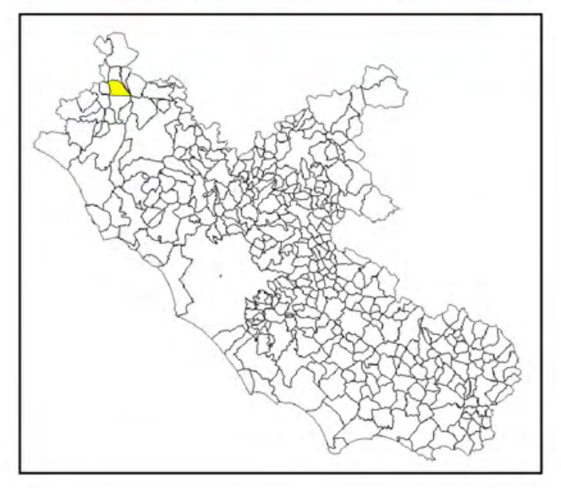

Data 25/11/2016

Il Tecnico:
Dott. Vittorio Gaddi

Approvazione del Consiglio Comunale

Risorse Strategiche per la gestione dell'Emergenza

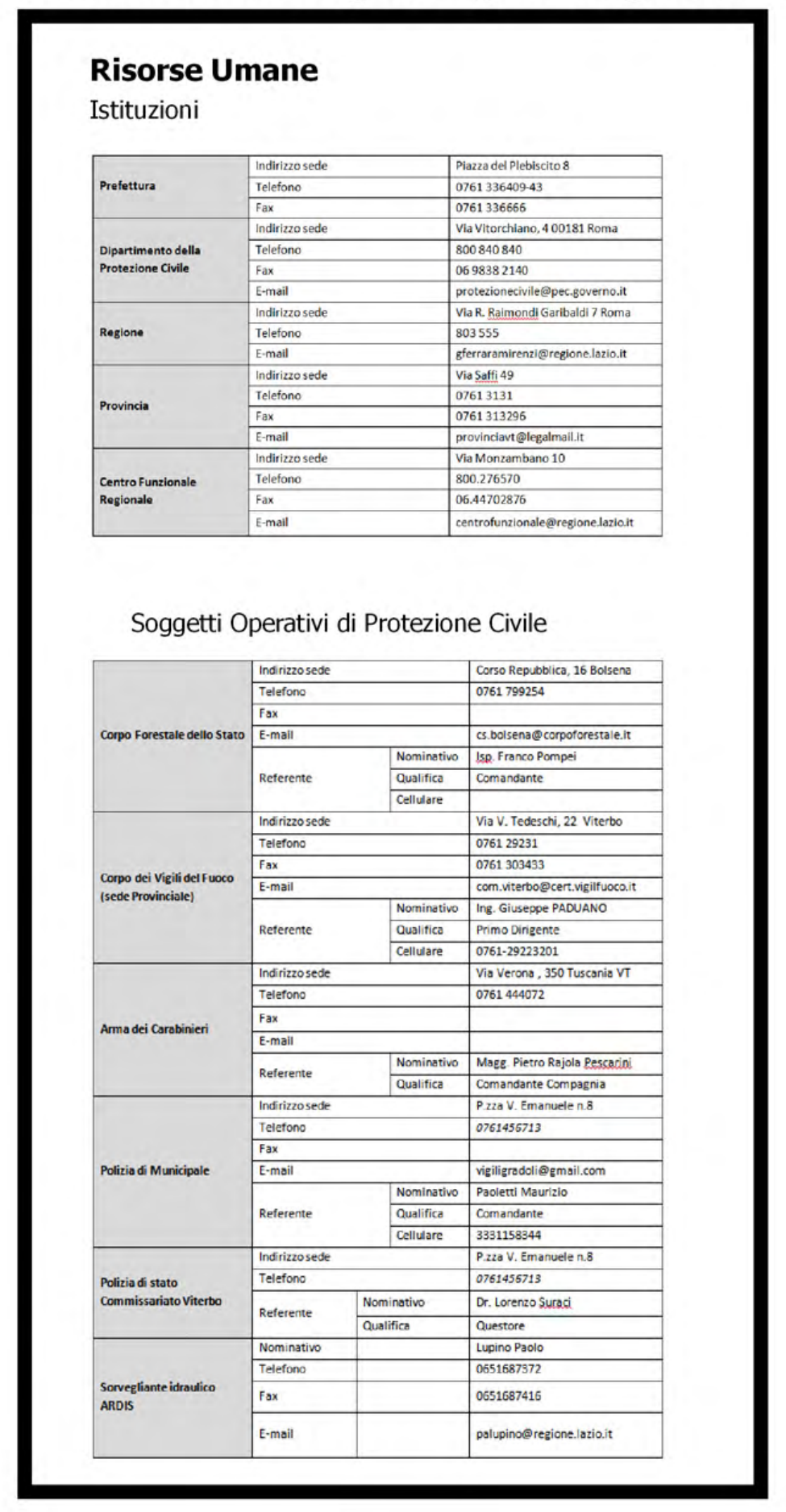

Risorse Umane

Istituzioni

Prefettura	Indirizzo sede	Piazza del Plebiscito 8
	Telefono	0761 336409-43
	Fax	0761 336666
Dipartimento della Protezione Civile	Indirizzo sede	Via Vitorchiano, 4 00181 Roma
	Telefono	800 840 840
	Fax	06 9838 2140
	E-mail	protezionecivile@pec.governo.it
Regione	Indirizzo sede	Via R. Raimondi Garibaldi 7 Roma
	Telefono	803 555
	E-mail	gferraramirenzi@regione.lazio.it
Provincia	Indirizzo sede	Via Saffi 49
	Telefono	0761 3131
	Fax	0761 313296
	E-mail	provinciavt@legalmail.it
Centro Funzionale Regionale	Indirizzo sede	Via Monzambano 10
	Telefono	800.276570
	Fax	06.44702876
	E-mail	centrofunzionale@regione.lazio.it

Soggetti Operativi di Protezione Civile

Corpo Forestale dello Stato	Indirizzo sede		Corso Repubblica, 16 Bolsena
	Telefono		0761 799254
	Fax		
	E-mail		cs.bolsena@corpoforestale.it
	Referente	Nominativo	Isp. Franco Pompei
		Qualifica	Comandante
		Cellulare	
Corpo dei Vigili del Fuoco (sede Provinciale)	Indirizzo sede		Via V. Tedeschi, 22 Viterbo
	Telefono		0761 29231
	Fax		0761 303433
	E-mail		com.viterbo@cert.vigilfuoco.it
	Referente	Nominativo	Ing. Giuseppe PADUANO
		Qualifica	Primo Dirigente
		Cellulare	0761-29223201
Arma dei Carabinieri	Indirizzo sede		Via Verona , 350 Tuscania VT
	Telefono		0761 444072
	Fax		
	E-mail		
	Referente	Nominativo	Magg. Pietro Rajola Pescarini
		Qualifica	Comandante Compagnia
Polizia di Municipale	Indirizzo sede		P.zza V. Emanuele n.8
	Telefono		0761456713
	Fax		
	E-mail		vigiligradoli@gmail.com
	Referente	Nominativo	Paoletti Maurizio
		Qualifica	Comandante
		Cellulare	3331158344
Polizia di stato Commissariato Viterbo	Indirizzo sede		P.zza V. Emanuele n.8
	Telefono		0761456713
	Referente	Nominativo	Dr. Lorenzo Suraci
		Qualifica	Questore
Sorvegliante idraulico ARDIS	Nominativo		Lupino Paolo
	Telefono		0651687372
	Fax		0651687416
	E-mail		palupino@regione.lazio.it

Mezzi per la gestione dell'emergenza

Tipologia di mezzo	Descrizione
Autovettura 4x4	*Toyota Pick Up*
Autobotte pompa	Autobotte Bonetti
Movimento terra	Terna

Strutture per l'Emergenza

- ● Sede COC
- Ⓔ Eliporto

Strutture Strategiche e Rilevanti

- 🟪 Edificio Strategico
- 🟦 Edificio Rilevante

Tipologia di struttura e relativo codice	
TIPOLOGIA	**ID_TIPOLOGIA**
Museo	BC3
Edificio Comunale	ES2
Caserma	ES4
Volontariato	ES8
Impianto industriale rilevante ai fini di protezione civile	IR2
Distributore	IR3
Stoccaggio e Smaltimento Rifiuti	IR8
Cava Inerti	IR9
Palestra	IS3
Ufficio Pubblico	RI11
Luogo di culto	RI2
Biblioteca	RI3
Teatro	RI7
Materna	SC1
Elementari	SC2
Media	SC3
Ambulatorio	SS3
Farmacia	SS9

Aree di Emergenza

- 🟩 Insediamenti abitativi emergenza
- 🟧 Area Ammassamento
- 🟩 Tendopoli
- ▨ Area di attesa
- 🟩 Strutture Accoglienza
- 🟫 Aree di Accoglienza Bastiame

Viabilità principale di connessione

- ●—● Infrastruttura di accessibilità
- ●—● Infrastruttura di connessione

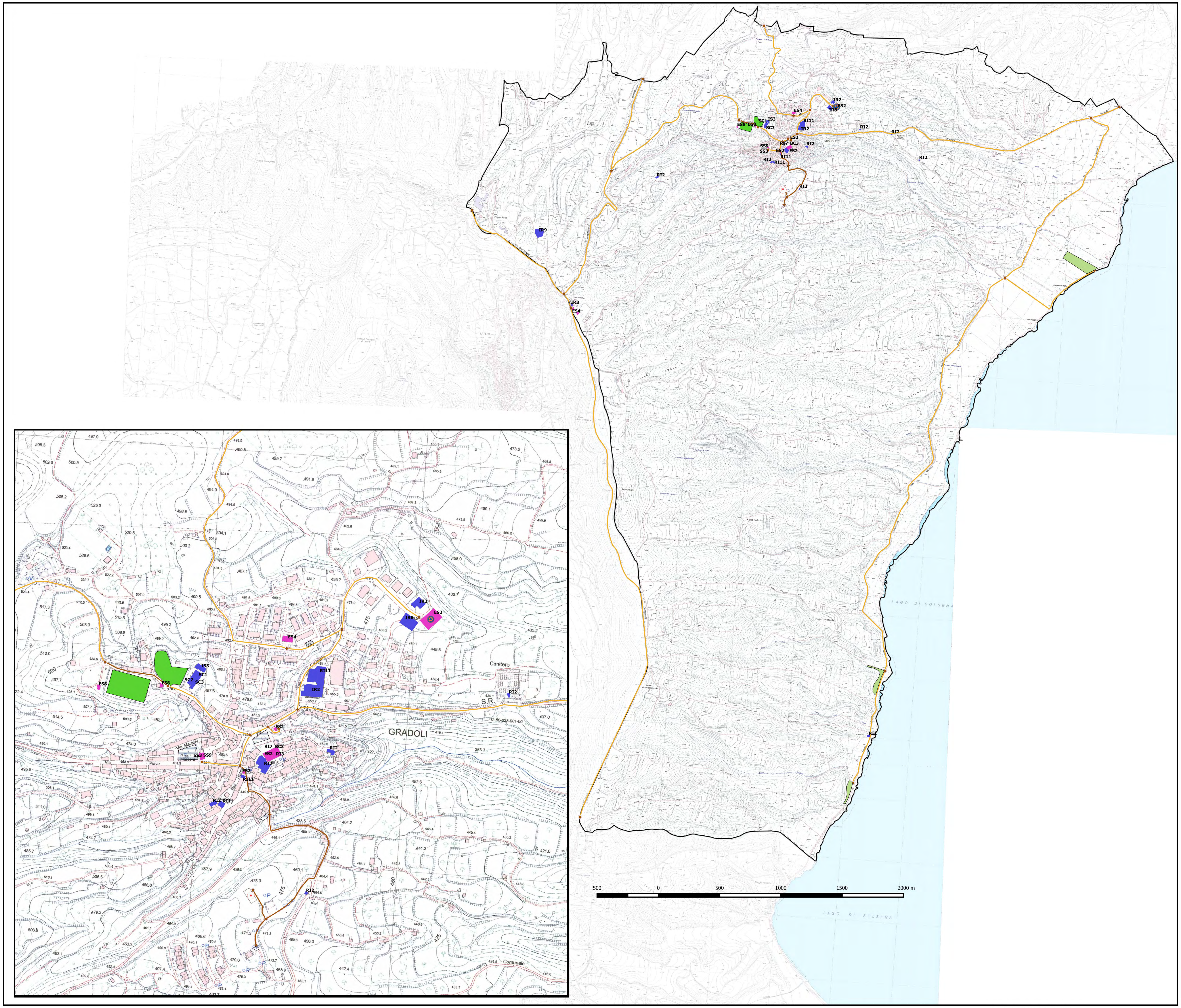
IR2
ES2
IR8
ES4
RI11
IR2
SC1
IS3
SC2
SC3
ES8
ES8
SS3
SS9
RI7
BC3
ES2
RI3
RI2
ES2
RI11
RI2
RI11
RI2
RI2
E
RI2
IR9
IR3
ES4
RI2
GRADOLI
Cimitero
S.R.
Via Marconi
Via Piave
Comunale
Poggio Pinzo
LATERA
MACCHIA DELLA SELVA
MACCHIA CEDUA
VALLE CAVONE
VALLE DELLE CHIUSE
PRATACCIONE
Poggio Fortunato
Poggio di Vallicella
LAGO DI BOLSENA
LAGO DI BOLSENA
500
0
500
1000
1500
2000 m

Cartografia elaborata con QGIS 2.14.3 Essen